

# LEGENDA

## DA ÁREA ESPECIAL DE INTERESSE AMBIENTAL:

- AEIA 01** - BACIA DO CÓRREGO DO CASCALHO, INCLUSIVE BACIA DO CÓRREGO DO CASCALHO, INCLUSIVE NASCENTES DA BACIA DO CÓRREGO ÁGUA BRANCA;
- AEIA 02** - BACIA DO CÓRREGO IBICABA;
- AEIA 03** - APPs DO RIBEIRÃO DO TATU;
- AEIA 04** - APPs DO CÓRREGO DAS AMOREIRAS;
- AEIA 05** - APPs DO CÓRREGO DO CASCALHO;
- AEIA 06** - APPs DO CÓRREGO SÃO FRANCISCO;
- AEIA 07** - APPs DO CÓRREGO SALTINHO;
- AEIA 08** - APPs DO CÓRREGO SANTO ANTÔNIO;
- AEIA 09** - APPs DO RIBEIRÃO DO BOSQUE;
- AEIA 10** - APPs DO RIBEIRÃO DO PINHAL;
- AEIA 11** - APPs DO CÓRREGO SANTA TEREZA;
- AEIA 12** - APPs DO CÓRREGO DA FAZENDA BARREIROS;
- AEIA 13** - APPs DO CÓRREGO SANTA BÁRBARA;
- AEIA 14** - APPs DO CÓRREGO DO CAPIM FINO.

Nota: E todos os afluentes

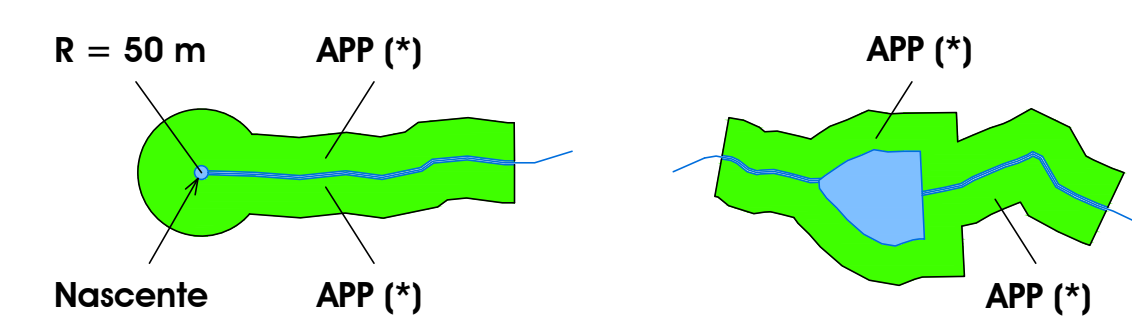

Nota: (\*) APP - Área de Preservação Permanente mínima de 30,00 (trinta) metros a partir da orla de acumulação máxima.

## DA ÁREA ESPECIAL DE INTERESSE AMBIENTAL ANTRÓPICO:

- AEIAA a)** - CAVA ANTIGA FRAGNANI;
- AEIAA b)** - CAVA ANTIGA OLARIA LOURENÇO BAPTISTELLA - ESTRADA MUNICIPAL PEDRO ZANETTI (COR 142);
- AEIAA c)** - CAVA JARDIM CORDEIRO - FINAL AVENIDA ARISTEU MARCIANO.

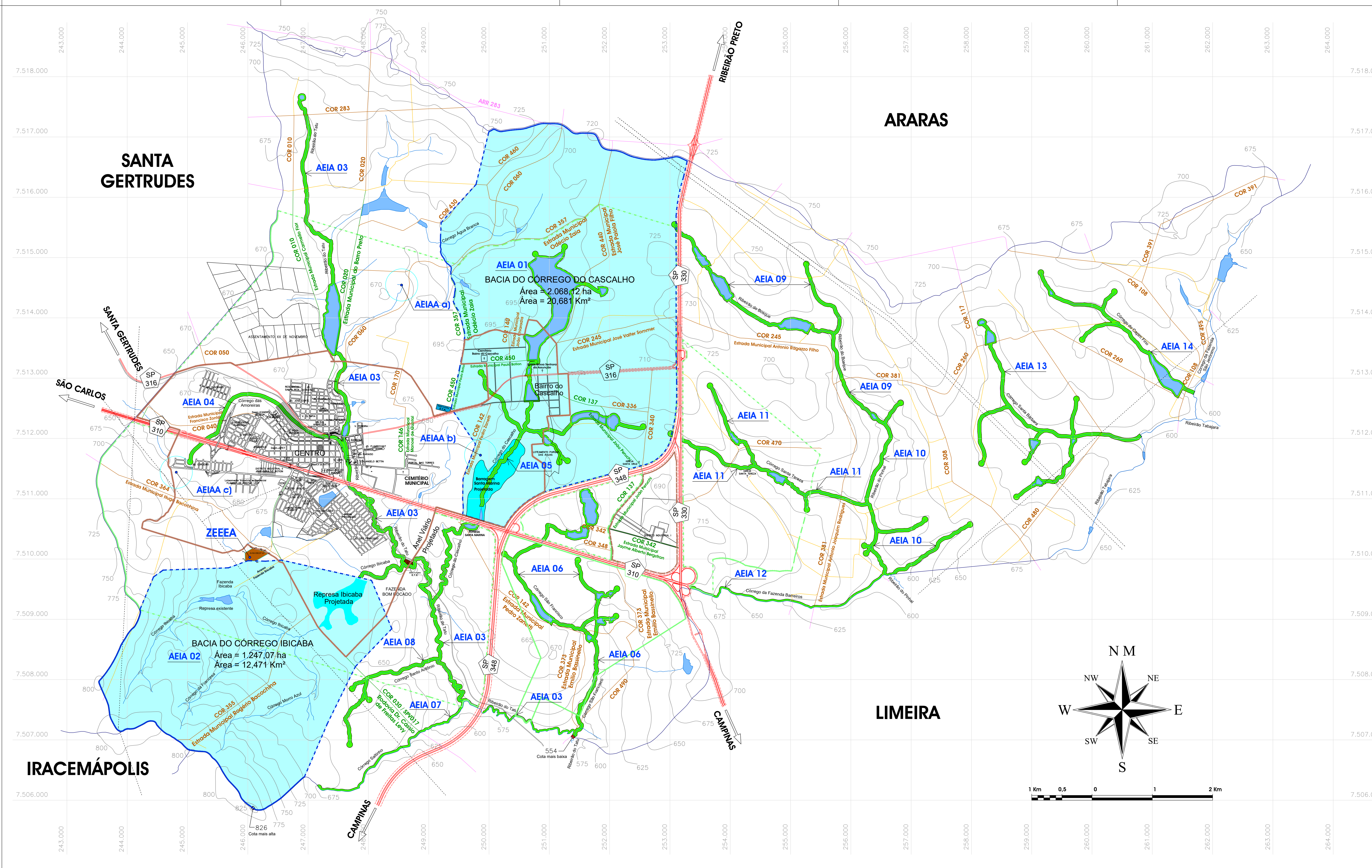
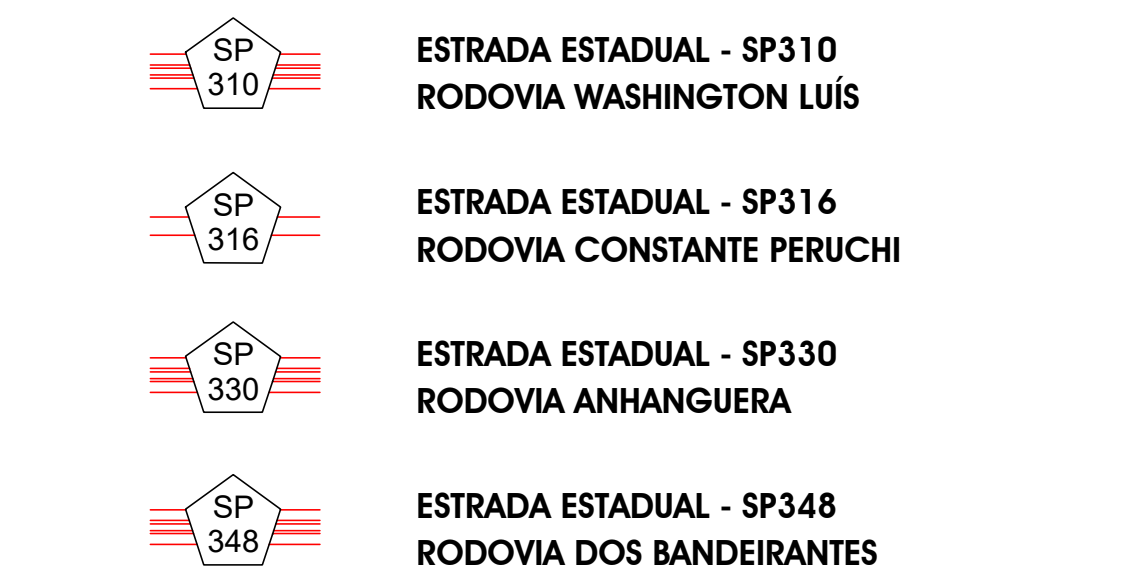

# LEGENDA

- RIBEIRÕES OU CÓRREGOS
- REPRESAS, LAGOS OU LAGOAS
- ESTRADA MUNICIPAL
- ESTRADA MUNICIPAL ASFALTADA
- ESTRADA DE TERRA-CARRADOR
- ESTRADA DE OUTRO MUNICÍPIO
- ESTRADA DE FERRO
- LINHAS DE ALTA TENSÃO
- LIMITE DO MUNICÍPIO
- E.T.A. = Estação de Tratamento de Água (Previsto)
- E.T.E. = Estação de Tratamento de Esgoto (Previsto)
- PERÍMETRO URBANO - Área = 22,584 Km² (16,444 %)
- ÁREA DE EXPANSÃO URBANA - Área = 43,560 Km² (31,717 %)
- ÁREA DO MUNICÍPIO - Área = 137,337 Km² (100,00 %)

Obs.: Áreas aproximadas

CORDEIRÓPOLIS - SP, Brasil			
Projeto de Lei Complementar nº	2017 - Cod. 002/2017	2017	Secretaria
Alterações	Lei Complementar nº 247/2017	06/07/2017	Assessoria
		Data	Visto

**PREFEITURA MUNICIPAL DE CORDEIRÓPOLIS**  
 Praça Francisco Orlando Slocos, 35 - Centro  
 Fone: (19) 3556-9900 CP: 18 CEP: 13.490-970  
 Administração 2017/2020  
 JOSÉ ADINAN ORTOLAN / FÁTIMA MARINA CELIN

Objeto:  
**ZONAMENTO DE USO E OCUPAÇÃO DO SOLO**  
 Lei Complementar nº 178, de 29 / dezembro / 2011  
 Planta das Áreas Especiais de Interesse Ambiental e Ambiental Antrópico  
**ANEXO IV.2**  
 Codificado sob nº 002/2017 rubrica do Secretário

Local: CORDEIRÓPOLIS / SP Data: 29 / Dez / 2011

**SMOP** SECRETARIA MUNICIPAL DE OBRAS E PLANEJAMENTO  
 Secretária: Engº Osmar Da Silva Júnior

Resp. Técnico pelo PLANO DIRETOR: Engº Osmar Da Silva Júnior - CREA 5051274495  
 Desenho: Viviane S. Almeida  
 Escala: 1:25.000 Visto: Arquivo: ANEXO 2 - IV.2  
 FOLHA Nº: **Z - IV.2**  
 Urbanístico

