

# LEGENDA

## DA ÁREA ESPECIAL DE INTERESSE AMBIENTAL:

- AEIA 01 – BACIA DO Córrego do CASCALHO, INCLUSIVE BACIA DO Córrego DO CASCALHO, INCLUSIVE NASCENTES DA BACIA DO Córrego ÁGUA BRANCA;
- AEIA 02 – BACIA DO Córrego IBICABA;
- AEIA 03 – APP's DO RIBEIRÃO DO TATU;
- AEIA 04 – APP's DO Córrego DAS AMOREIRAS;
- AEIA 05 – APP's DO Córrego DO CASCALHO;
- AEIA 06 – APP's DO Córrego SÃO FRANCISCO;
- AEIA 07 – APP's DO Córrego SALTINHO;
- AEIA 08 – APP's DO Córrego SANTO ANTONIO;
- AEIA 09 – APP's DO RIBEIRÃO DO BOSQUE;
- AEIA 10 – APP's DO RIBEIRÃO DO PINHAL;
- AEIA 11 – APP's DO Córrego SANTA TEREZA;
- AEIA 12 – APP's DO Córrego DA FAZENDA BARREIROS;
- AEIA 13 – APP's DO Córrego SANTA BARBARA;
- AEIA 14 – APP's DO Córrego DO CAPIM FINO.

Nota: E todos os afluentes

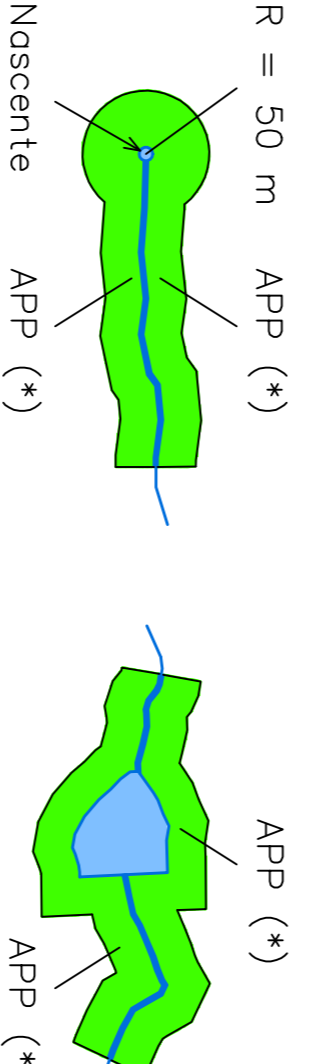

Nota: (\*) APP ? Área de Preservação Permanente mínimo de 30,00 (trinta) metros a partir da orla de acumulação máximo.

## DA ÁREA ESPECIAL DE INTERESSE AMBIENTAL ANTRÓPICO:

- AEIAA d) – CAVA ANTIGA FRAGANI;
- AEIAA b) – CAVA ANTIGA OLARIA LOURENÇO BAPTISTELLA – ESTRADA MUNICIPAL PEDRO PEDRO ZANETTI (COR 142);
- AEIAA c) – CAVA JARDIM CORDEIRO – FINAL AVENIDA ARISTEU MARCIGANO.

- SP 310 – ESTRADA ESTADUAL – SP310 RODOVIA WASHINGTON LUIS
- SP 316 – ESTRADA ESTADUAL – SP316 RODOVIA CONSTANTE PERUCHI
- SP 330 – ESTRADA ESTADUAL – SP330 RODOVIA ANHANQUERA
- SP 348 – ESTRADA ESTADUAL – SP348 RODOVIA DOS BANDEIRANTES

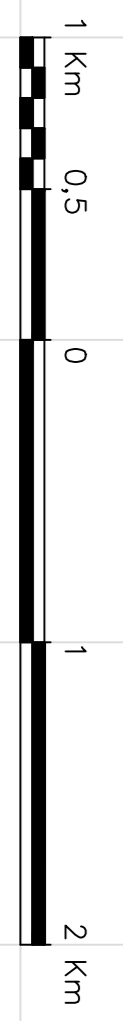
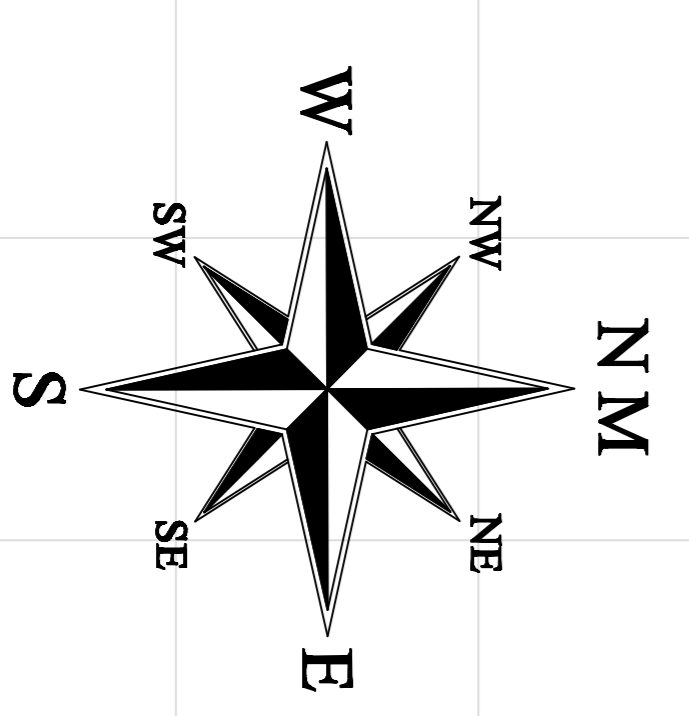
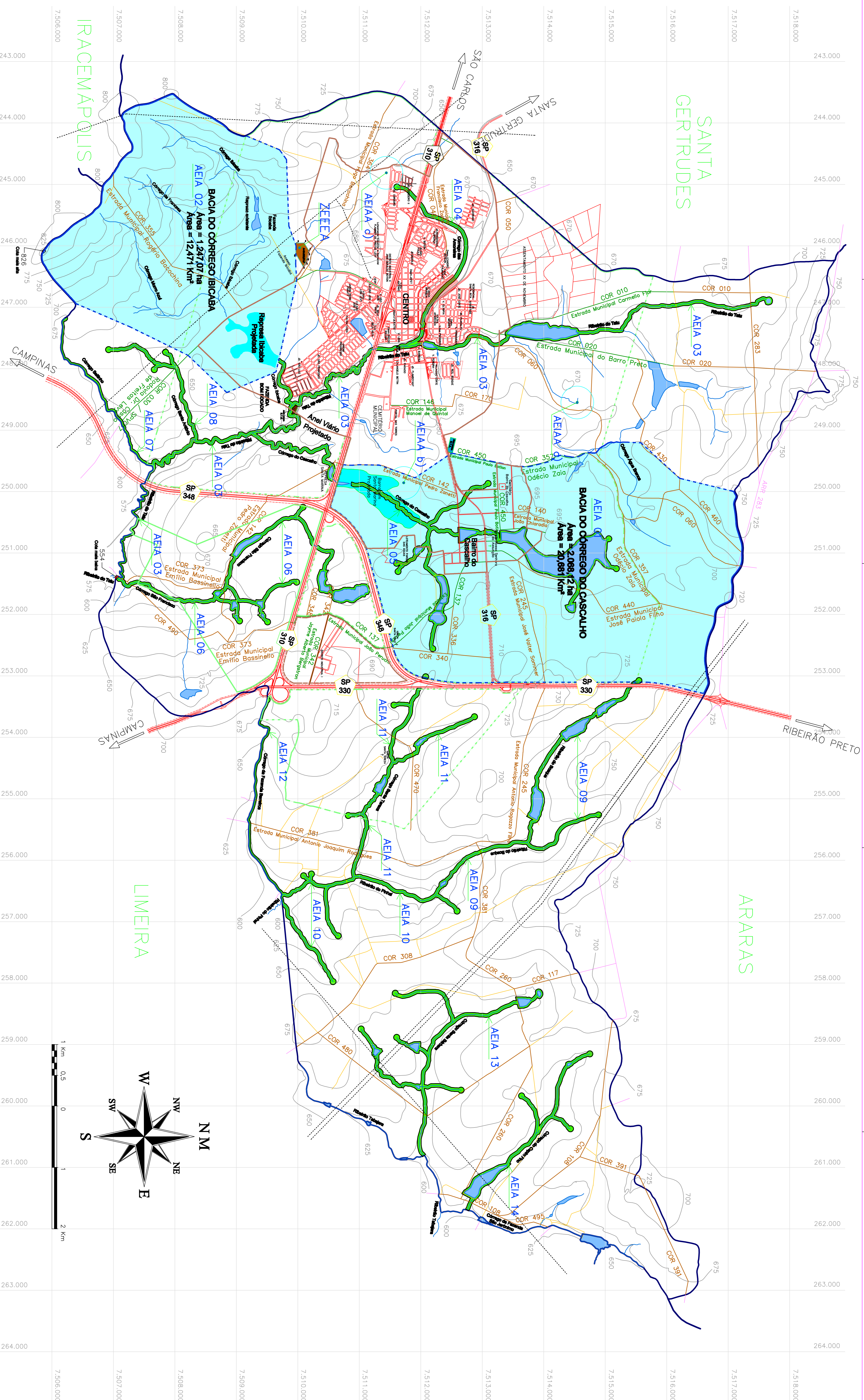

# LEGENDA

- RIBEIRÕES OU CórREGOS
- REPRÉSAS, LAGOS OU LAGOAS
- ESTRADA MUNICIPAL
- ESTRADA MUNICIPAL ASFALTADA
- ESTRADA DE TERRA-CARREADOR
- ESTRADA DE OUTRO MUNICÍPIO
- ESTRADA DE FERRO
- LINHAS DE ALTA TENSÃO
- LIMITE DO MUNICÍPIO
- E.T.A. = Estação de Tratamento de Água (Previsto)
- E.T.E. = Estação de Tratamento de Esgoto (Previsto)
- PERÍMETRO URBANO
- PERÍMETRO URBANO
- ÁREA DE EXPANSÃO URBANA
- ÁREA DO MUNICÍPIO
- ÁREA = 22,584 Km<sup>2</sup> 16,444 %
- ÁREA = 43,560 Km<sup>2</sup> 31,317 %
- ÁREA = 137,337 Km<sup>2</sup> 100,00 %

Oss: Áreas aproximadas

**CORDEIROPOLIS - SP, Brasil**

Projeto de Lei Complementar nº 04/2010 - Cód. Geográfico	ZONAMENTO	Assunto
Lei Complementar nº 02/2011	02/2011	Assunto
Alterações		VÍCIO

**PREFEITURA MUNICIPAL DE CORDEIROPOLIS**

Projeto Francisco Orlando Stecco, 35 – Centro  
Fone: (19) 3556-9800 CP: 18.039-13480-970

Administrador: 2017/2020  
**JOSE ADINAR ORTOLANI / FÁTIMA MARINA CELIN**

**Objeto:** ZONAMENTO DE USO E OCUPAÇÃO DO SOLO  
Lei Complementar nº 178, de 29 / dezembro / 2011  
Plano de Área Especial de Interesse Ambiental e Ambiental Antrópico

**ANEXO IV.2**

Certificado sob nº 002/2018

núncia do Secretário

**SECRETARIA MUNICIPAL DE OBRAS E PLANEJAMENTO**

Secretário: **Egfr Oemar De Silva Junior**

**SMOP**

Projeto Técnico pelo PLANO DIRETOR  
Esg: Bunde Avenida Bordi - CREA 0800571188 | Engº Bunde  
Escala: 1:25.000

Projeto: 2017/2020  
Assunto: ANEXO Z - IV.2

FOLHA Nº  
**Z - IV.2**  
Urbanístico

29 / Dez / 2011