LEGENDA

- ESTRADA DE FERRO
- SP 310 — ESTRADA ESTADUAL – SP310 RODOVIA WASHINGTON LUÍS
- SP 316 — ESTRADA ESTADUAL – SP316 RODOVIA CONSTANTE PERUCHI
- SP 330 — ESTRADA ESTADUAL – SP330 RODOVIA ANHANGUERA
- SP 348 — ESTRADA ESTADUAL – SP348 RODOVIA DOS BANDEIRANTES
- ANEL VIÁRIO – TRECHO EXECUTADO
- ANEL VIÁRIO PROJETADO
- VIAS ARTERIAIS
- VIAS ARTERIAIS PROJETADAS
- VIAS COLETORAS
- VIAS COLETORAS PROJETADAS
- VIAS LOCAIS
- ESTRADA MUNICIPAL
- ESTRADA MUNICIPAL ASFALTADA
- ESTRADA DE TERRA–CARREADOR
- ESTRADA DE OUTRO MUNICÍPIO
- DISPOSITIVO DE TRANSIÇÃO DE FLUXOS E VELOCIDADES ANEL VIÁRIO
- DISPOSITIVO DE TRANSIÇÃO DE FLUXOS E VELOCIDADES VIA ARTERIAL

GABARITOS VIÁRIOS

ANEL VIÁRIO PROJETADO: AV
Gabarito: G–7 (39,00 m)

VIAS ARTERIAIS: VA
Gabaritos: G–3 (15,00 m); G–4 (18,00 m); G–5 (29,00 m) e G–6 (34,00 m)

VIA ARTERIAL: VAN1G–5*
Gabarito: G–5* especial (24,00 m);

VIAS COLETORAS: VC
Gabaritos: G–2 (14,00 m) e G–3 (15,00 m)

NOTA 2: G-5*
Poderá ser utilizado gabarito existente da Avenida Presidente Vargas.

NOTA 3: AV-S-II*
Anel Viário aproveitando Estrada Municipal Dr. Cássio de Freitas Levy.

NOTA 4:
Outros gabaritos a critério da SMPH, para acomodar situações existentes.

NOTA 5:
Ao longo das rodovias, faixas non aedificande de 15 m de cada lado, destinadas preferencialmente como vias coletoras G–3 (avenidas marginais), mais recuo obrigatório de 5,00 m.

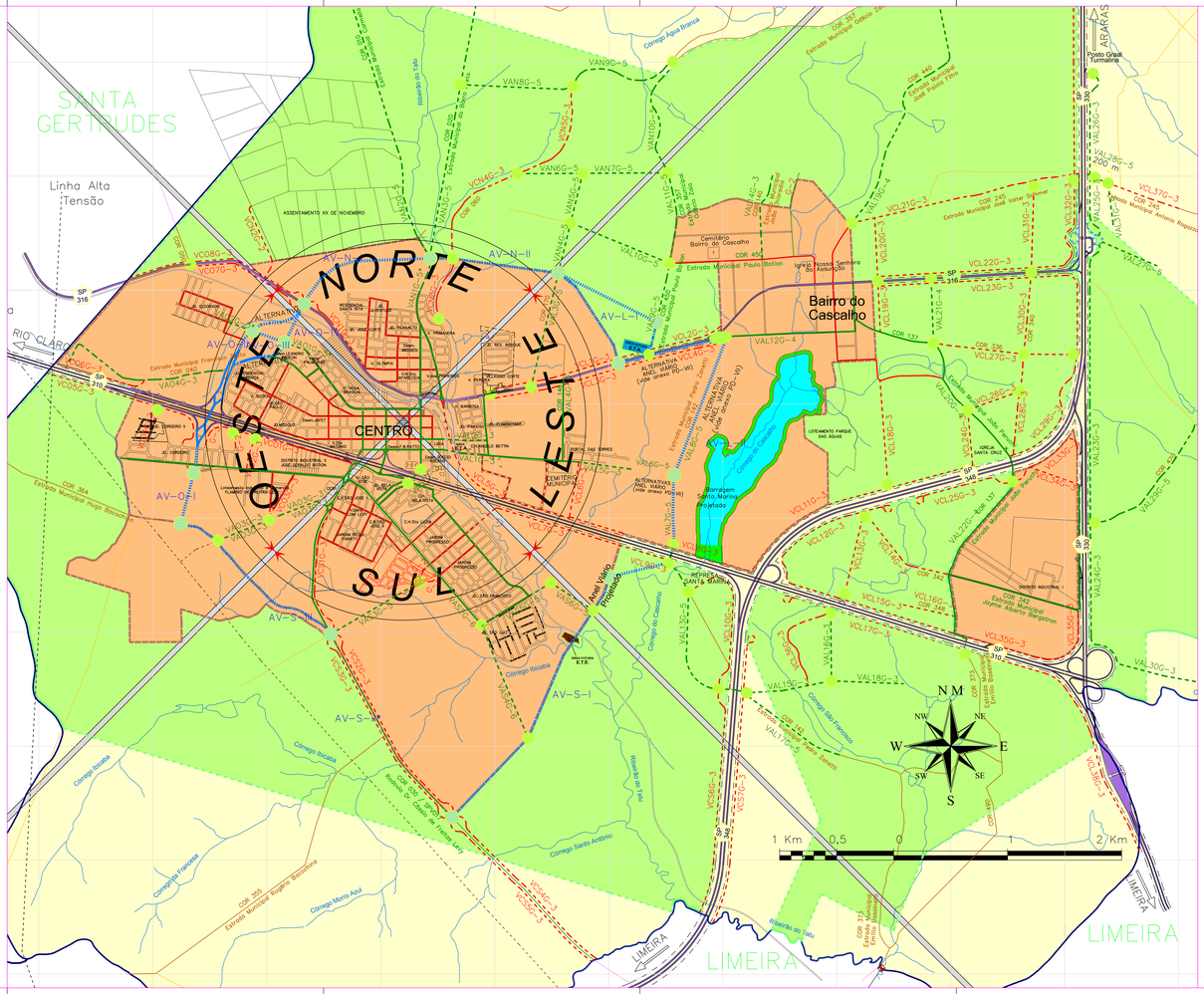

ALTERNATIVA

Trevo interligando a
Rodovia Constante Peruchi (SP316)
com a
Rodovia Anhanguera (SP330)

Nota 1: Depende de autorização da
Concessionária do Sistema Anhanguera - Bandeirantes S.A.

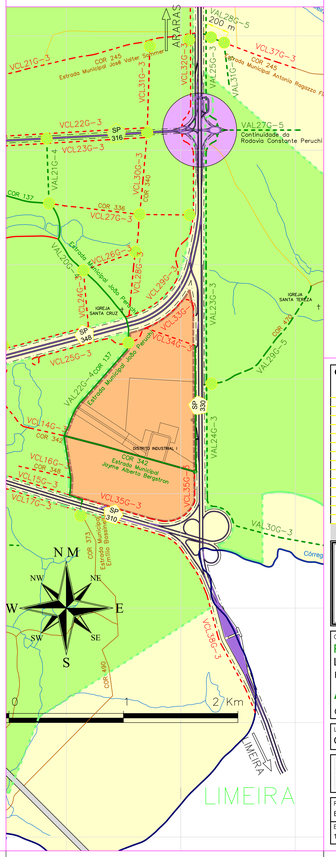

LEGENDA

- RIBEIRÕES OU CÓRREGOS
- REPRESAS, LAGOS OU LAGOAS
- PERÍMETRO URBANO — ÁREA = 22,634 Km² / 16,481 %
- ÁREA DE EXPANSÃO URBANA — ÁREA = 43,519 Km² / 31,688 %
- ÁREA DO MUNICÍPIO — ÁREA = 137,337 Km² / 100,00 %
- LINHAS DE ALTA TENSÃO
- LIMITE DO MUNICÍPIO
- E.T.A. = Estação de Tratamento de Água (Previsto)
- E.T.E. = Estação de Tratamento de Esgoto (Previsto)

Obs.: Áreas aproximadas

CORDEIRÓPOLIS - SP, Brasil

Alterações	Data	Visto
Lei Complementar nº 306/2020 - Cod. 003/2019	24 / 06 / 2020	Secretário
Lei Complementar nº 282/2019 - Cod. 003/2019	17 / 09 / 2019	Secretário
Lei Complementar nº 261/2018 - Cod. 002/2018	12 / 06 / 2018	Secretário

PREFEITURA MUNICIPAL DE CORDEIRÓPOLIS
Praça Francisco Orlando Stocco, 35 – Centro
Fone: (19) 3556–9900 CP: 18 CEP: 13.490–970

Administração 2017/2020
JOSÉ ADINAN ORTOLAN / FÁTIMA MARINA CELIN

Objeto:
PLANO DIRETOR
Lei Complementar n° 177, de 29 / dezembro / 2011
Planta do Sistema Viário Urbano e de Expansão Urbana

ANEXO VI

Codificado sob n° 003/2019 — rubrica do Secretário

Local: CORDEIRÓPOLIS / SP
Data: 29 / Dez / 2011

SMOP — SECRETARIA MUNICIPAL DE OBRAS E PLANEJAMENTO
Secretário: Engº Osmar Da Silva Junior

Resp. Técnico pelo PLANO DIRETOR: Eng.º Benedito Aparecido Bordini - CREA 0600571198
Desenho: Engº Bordini
Escala: 1: 15.000
Visto:
Arquivo: ANEXO PD - VI
FOLHA N°: **PD - VI** Urbanístico