

LEGENDA

DA ÁREA ESPECIAL DE INTERESSE HISTÓRICO:

AEIH a) - FAZENDA IBICABA;

AEIH b) - BAIRRO DO CASCALHO;

AEIH c) - ÁREA DO PÁTIO DA REDE FERROVIÁRIA ENTRE A AVENIDA VILSON DIÓRIO E A RODOVIA WASHINGTON LUIS (SP310);

AEIH d) - ÁREA DA COLÔNIA REDE FERROVIÁRIA AVENIDA VILSON DIÓRIO;

AEIH diversos:

- IMÓVEIS DISPERSOS PELO TERRITÓRIO E ÁREAS TOMBADAS OU PRESERVADAS POR MEIO DE LEGISLAÇÃO FEDERAL, ESTADUAL OU MUNICIPAL, EM ESPECIAL AS PROPRIEDADES DO CICLO DO CAFÉ E DO PERÍODO MIGRATÓRIO, PRINCIPALMENTE NO BAIRRO DO CASCALHO, DECLARADAS COMO PATRIMÔNIO HISTÓRICO.

DA ÁREA ESPECIAL DE INTERESSE SOCIAL:

AEIS 01 - ASSENTAMENTO SANTA RITA DE CÁSSIA;

AEIS 02

- PARCELAMENTO ENGENHO VELHO - RUA DOMINGOS PERUCHI - NÚCLEO INICIAL DE CASCALHO;

AEIS 03

- ÁREAS DA REDE FERROVIÁRIA FEDERAL, ENTRE A AVENIDA VILSON DIÓRIO E RODOVIA WASHINGTON LUIS (SP310), QUE NÃO ESTEJAM EM APP E NÃO SEJAM DE INTERESSE TURÍSTICO, HISTÓRICO E ECOLÓGICO;

AEIS 04

- INVASÃO BAIRRO CONSTANTE PERUCHI - RODOVIA CONSTANTE PERUCHI (SP316) AO LADO DO JARDIM EL DORADO.

SP 310 ESTRADA ESTADUAL - SP310 RODOVIA WASHINGTON LUIS

SP 316 ESTRADA ESTADUAL - SP316 RODOVIA CONSTANTE PERUCHI

SP 330 ESTRADA ESTADUAL - SP330 RODOVIA ANHANGUERA

SP 348 ESTRADA ESTADUAL - SP348 RODOVIA DOS BANDEIRANTES

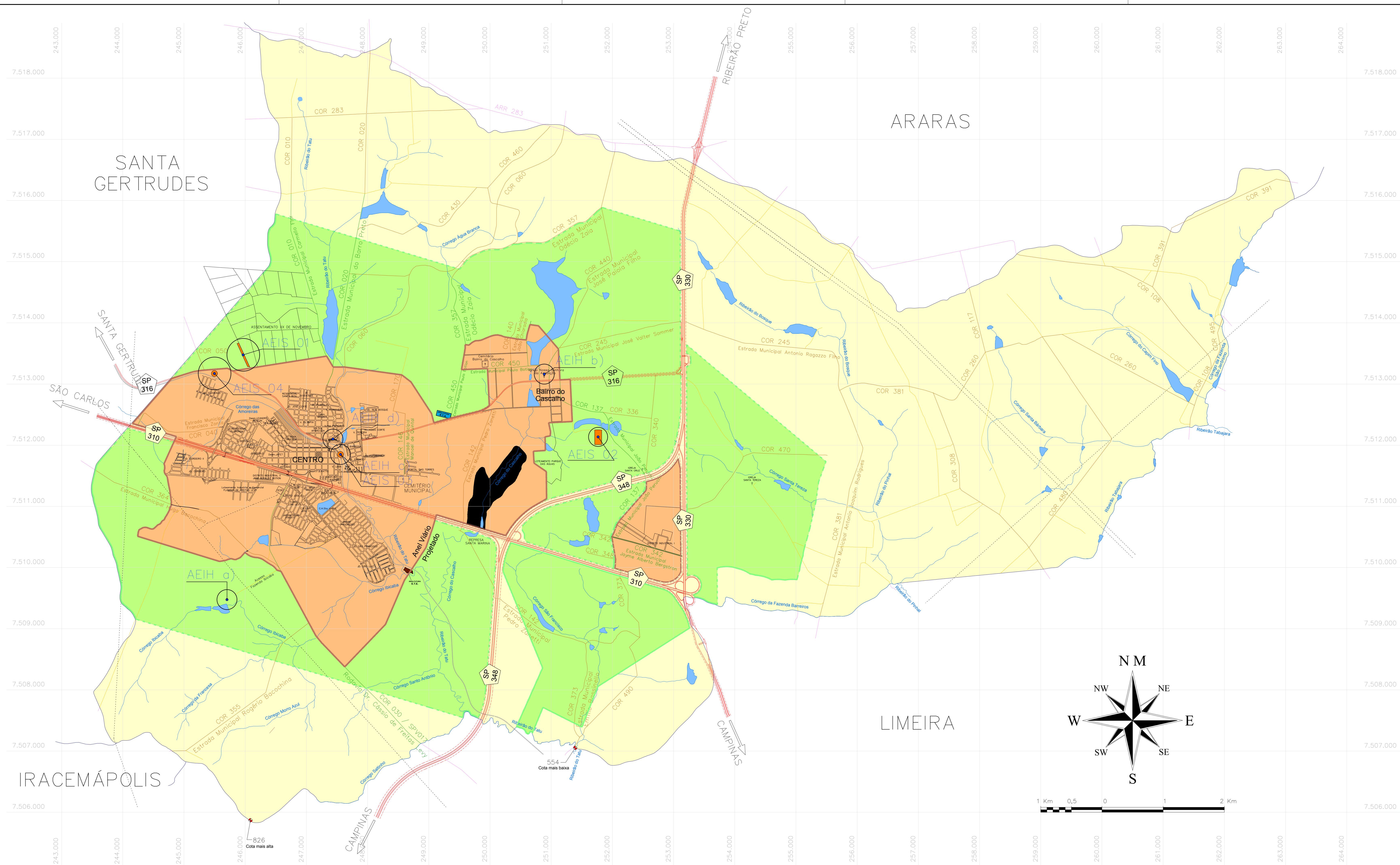

LEGENDA

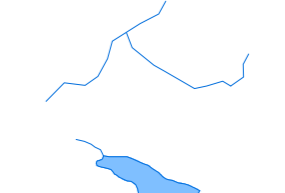

RIBEIRÕES OU CÓRREGOS

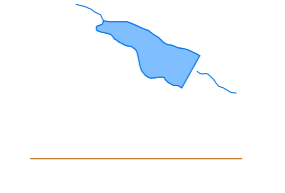

REPRESAS, LAGOS OU LAGOÃS

ESTRADA MUNICIPAL

ESTRADA MUNICIPAL ASFALTADA

ESTRADA DE TERRA-CARREADOR

ESTRADA DE OUTRO MUNICÍPIO

ESTRADA DE FERRO

LINHAS DE ALTA TENSÃO

LIMITE DO MUNICÍPIO

E.T.A. = Estação de Tratamento de Água (Previsto)

E.T.E. = Estação de Tratamento de Esgoto (Previsto)

PERÍMETRO URBANO ÁREA = 22,634 Km²
16,481 %

ÁREA DE EXPANSÃO URBANA ÁREA = 43,519 Km²
31,688 %

ÁREA DO MUNICÍPIO ÁREA = 137,337 Km²
100,000 %

Obs.: Áreas aproximadas

CORDEIRÓPOLIS - SP, Brasil

Complementar nº	Cod.	Data	Servião
Complementar nº 283/2019	Cod. 003/2019	17/09/2019	Servião
Complementar nº 284/2018	Cod. 002/2018	27/06/2018	Servião
Complementar nº 179/2011	Cod. 001/2011	29/12/2011	Servião
A Alterações	Data	Visto	



PREFEITURA MUNICIPAL DE CORDEIRÓPOLIS

Praça Francisco Orlando Stock, 35 - Centro
Fone: (19) 3555-9900 CP: 18 CEP: 13.490-970

Administração: 2017/2020
JOSE ADINAN ORTOLAN / FÁTIMA MARINA CELIN

Objeto:
ZONEAMENTO DE USO E OCUPAÇÃO DO SOLO
Lei Complementar nº 178, de 29 / dezembro / 2011
Planta das Áreas Especiais de Interesse Histórico e de Interesse Social

ANEXO IV.1
Codificado sob nº 003/2019 rubrica do Secretário

Local: CORDEIRÓPOLIS / SP Data: 29 / 12 / 2011

SMOP SECRETARIA MUNICIPAL DE OBRAS E PLANEJAMENTO
Secretário: Engº Marcelo José Coghi

Resp. Técnico pelo PLANO DIRETOR: Engº Benedito Aparecido Bordini - CREA 0600571198
Desenho: Engº Bordini FOLHA Nº **Z-IV.1**
Escala: 1:25.000 Arquivo: ANEXO Z-IV.1
Urbanística