



Prefeitura Municipal de Cordeirópolis

---

**LDO 2024**

---



# Prefeitura Municipal de Cordeirópolis



BANCO CENTRAL DO BRASIL

## Focus Relatório de Mercado

### Expectativas de Mercado

#### Expectativas de Mercado

20 de abril de 2023

#### Mediana - Agregado

	2023						2024						2025						2026					
	Há 4 semanas	Há 1 semana	Hoje	Comp. semanal *	Resp. **	5 dias úteis Resp. ***	Há 4 semanas	Há 1 semana	Hoje	Comp. semanal *	Resp. **	5 dias úteis Resp. ***	Há 4 semanas	Há 1 semana	Hoje	Comp. semanal *	Resp. **	5 dias úteis Resp. ***	Há 4 semanas	Há 1 semana	Hoje	Comp. semanal *	Resp. **	5 dias úteis Resp. ***
IPCA (variação %)	5,93	6,01	6,04	▲ (1)	148	6,07	110	4,13	4,18	4,18	▲ (1)	142	4,19	104	4,00	4,00	4,00	▲ (4)	122	4,00	4,00	4,00	▲ (5)	115
PIB Total (variação % sobre ano anterior)	0,90	0,90	0,96	▲ (1)	106	0,99	69	1,40	1,40	1,41	▲ (1)	96	1,30	62	1,71	1,72	1,70	▼ (2)	76	1,78	1,80	1,80	▲ (3)	74
Câmbio (R\$/US\$)	5,25	5,24	5,20	▼ (2)	116	5,20	85	5,30	5,26	5,25	▼ (3)	110	5,21	82	5,50	5,50	5,50	▲ (18)	62	5,40	5,35	5,32	▼ (1)	77
Selic (% a.a.)	12,75	12,50	12,50	▲ (1)	136	12,50	84	10,00	10,00	10,00	▲ (10)	130	10,00	80	9,00	9,00	9,00	▲ (11)	75	9,00	8,75	8,75	▲ (3)	99
IGP-M (variação %)	4,00	3,50	3,03	▼ (2)	80	2,92	60	4,20	4,18	4,16	▼ (2)	68	4,20	50	4,00	4,00	4,00	▲ (9)	60	4,00	4,00	4,00	▲ (9)	58
IPCA Administrados (variação %)	9,48	10,20	10,71	▲ (21)	100	10,81	74	4,40	4,50	4,50	▲ (2)	86	4,64	64	4,00	4,00	4,00	▲ (5)	58	4,00	4,00	4,00	▲ (9)	55
Conta corrente (US\$ bilhões)	-50,40	-49,90	-48,55	▲ (2)	32	-48,55	18	-51,39	-52,00	-52,50	▼ (1)	31	-55,00	17	-50,20	-49,55	-50,40	▼ (1)	23	-46,78	-46,00	-46,80	▼ (1)	21
Balança comercial (US\$ bilhões)	55,00	55,48	57,70	▲ (2)	33	57,70	19	52,44	52,30	52,30	▲ (1)	30	49,83	16	55,00	54,80	54,70	▲ (1)	22	53,80	51,90	52,69	▲ (1)	20
Investimento direto no país (US\$ bilhões)	80,00	80,00	80,00	▲ (17)	30	80,00	16	80,00	80,00	80,00	▲ (12)	29	80,00	15	80,00	80,00	81,50	▲ (1)	22	80,00	82,50	85,00	▲ (1)	20
Dívida líquida do setor público (% do PIB)	61,00	61,30	61,00	▼ (1)	26	60,55	13	64,50	64,50	64,80	▼ (1)	23	63,65	12	68,00	67,50	67,10	▲ (2)	18	68,30	68,30	67,20	▼ (2)	18
Resultado primário (% do PIB)	-1,02	-1,00	-1,00	▲ (1)	37	-1,00	19	-0,80	-0,80	-0,80	▲ (5)	33	-0,65	18	-0,50	-0,50	-0,37	▲ (1)	25	-0,28	-0,30	-0,20	▲ (1)	23
Resultado nominal (% do PIB)	-7,80	-7,80	-7,85	▲ (1)	26	-7,60	14	-7,40	-7,10	-7,00	▲ (1)	23	-6,90	13	-6,40	-6,20	-6,15	▲ (1)	14	-6,60	-6,00	-6,00	▲ (1)	16

\* comportamento das indicadores desde o Focus-Relatório de Mercado anterior; os valores entre parênteses expressam o número de semanas em que vem ocorrendo o último comportamento \*\* respondentes nos últimos 30 dias \*\*\* respondentes nos últimos 5 dias úteis

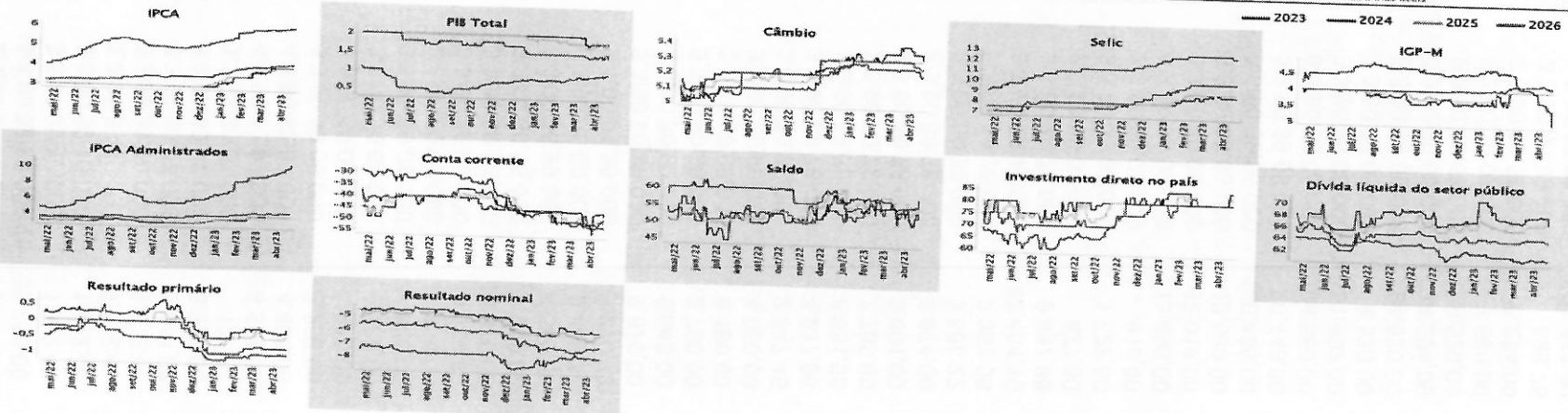



Prefeitura Municipal de Cordeirópolis

# RECEITAS



# Prefeitura Municipal de Cordeirópolis

Discriminação	Arrecadado	Reestimativa	Estimativa
	2022	2023	2024
<b>RECEITAS CORRENTES</b>	<b>215.564.318</b>	<b>222.000.137</b>	<b>235.915.569</b>
<b>IMPOSTOS, TAXAS E CONTRIBUIÇÕES DE MELHORIA</b>	<b>34.274.796</b>	<b>37.575.332</b>	<b>41.222.681</b>
Impostos			
IPTU	31.865.175	34.990.922	38.446.664
ITBI	7.077.265	7.784.992	8.563.491
ISSQN	2.025.687	2.167.485	2.340.884
IRRF	16.518.029	18.169.832	19.986.815
Taxas	6.244.194	6.868.613	7.555.475
Pelo exercício de poder policia	2.409.621	2.584.410	2.776.016
Pela prestação serviços	735.255	742.608	750.034
Contribuição de melhorias	1.674.366	1.841.803	2.025.983
RECEITA DE CONTRIBUIÇÕES	0	0	0
Contribuições Sociais do Servidor para o RPPS	0	0	0
Contribuição Melhorias Pavimentação e Obras	0	0	0
<b>RECEITA PATRIMONIAL</b>	<b>1.071.277</b>	<b>1.134.841</b>	<b>1.192.083</b>
Receitas imobiliárias	0	10.000	11.000
Receitas de valores Mobiliários	1.071.277	1.124.841	1.181.083
Demais receitas patrimoniais	0	0	0
<b>RECEITA AGROPECUÁRIA</b>	<b>0</b>	<b>0</b>	<b>0</b>
<b>RECEITA INDUSTRIAL</b>	<b>0</b>	<b>0</b>	<b>0</b>
<b>RECEITA SERVIÇOS</b>	<b>8.298.813</b>	<b>9.128.694</b>	<b>10.041.564</b>



# Prefeitura Municipal de Cordeirópolis

<b>TRANSFERÊNCIAS CORRENTES</b>	<b>205.906.313</b>	<b>211.942.066</b>	<b>223.519.077</b>
Transferências da união	47.842.329	50.896.603	54.497.855
FPM	33.838.418	36.545.491	39.469.131
ITR	386.345	405.662	430.002
Outras transferências da união	13.617.566	13.945.450	14.598.722
Transferências do SUS	7.303.272	7.668.436	8.051.857
Transf. Salário-educação (FNDE)	2.767.890	2.906.285	3.051.599
Demais transferências do FNDE	770.073	780.000	790.000
Transferências do FNAS	785.160	500.000	510.000
Demais transferências da união	1.991.171	2.090.730	2.195.266
Transferências dos estados	136.661.505	138.572.859	145.424.989
Cota-parte do ICMS	118.417.999	126.707.259	133.042.622
Cota-parte do IPVA	7.603.112	8.135.330	8.542.096
Cota-parte do IPI-Exportações	712.653	700.000	710.000
Transferência Financeira da CIDE	27.519	30.271	30.271
Demais transf. dos estados	9.900.223	3.000.000	3.100.000
Transferências multigov. do FUNDEB	21.402.479	22.472.603	23.596.233
<b>OUTRAS REC. CORRENTES</b>	<b>3.709.115</b>	<b>1.800.000</b>	<b>1.500.000</b>
<b>DEDUÇÃO DAS RECEITAS CORRENTES</b>	<b>37.695.996</b>	<b>39.580.796</b>	<b>41.559.836</b>



# Prefeitura Municipal de Cordeirópolis

<b>RECEITAS DE CAPITAL</b>	<b>8.445.367</b>	<b>18.000.000</b>	<b>30.000.000</b>
OPERACÕES DE CREDITO	259.025	12.000.000	25.000.000
ALIENAÇÃO DE BENS	18.831	1.000.000	500.000
Móveis	0	0	0
Imóveis	18.831	1.000.000	500.000
Privatizações	0	0	0
AMORTIZAÇÃO DE EMPRESTIMOS	0	0	0
TRANSFERÊNCIAS DE CAPITAL	8.167.511	5.000.000	4.500.000
OUTRAS RECEITAS DE CAPITAL	0	0	0
<b>TOTAL DAS RECEITAS ORÇAMENTÁRIAS</b>	<b>224.009.685</b>	<b>240.000.137</b>	<b>265.915.569</b>
Exercícios	2022	2023	2024
<b>RECEITA CORRENTE LÍQUIDA</b>	<b>215.564.318</b>	<b>222.000.137</b>	<b>235.915.569</b>

19,7

6,0



Prefeitura Municipal de Cordeirópolis

---

# DESPESAS

---



# Prefeitura Municipal de Cordeirópolis

Categoria Econ. e Grupos de Nat. de Despesa	Empenhado	Reestimativa	Estimativa
	2022	2023	2024
<b>Despesas Correntes</b>	<b>202.357.952</b>	<b>213.027.257</b>	<b>227.080.020</b>
Pessoal e encargos	99.650.444	107.622.480	116.232.278
Juros e encargos	3.072.090	3.379.537	3.650.224
Outras despesas correntes	99.635.418	102.025.240	107.197.518
<b>Despesas de capital</b>	<b>30.523.332</b>	<b>26.972.880</b>	<b>37.835.549</b>
Investimentos	24.651.928	20.984.048	31.667.052
Amortização da dívida	5.871.404	5.988.832	6.168.497
Reserva de contingência	0	0	1.000.000
Suplementação	0	0	1.000.000
<b>Total geral das despesas</b>	<b>232.881.284</b>	<b>240.000.137</b>	<b>265.915.569</b>





Prefeitura Municipal de Cordeirópolis

---

# PROPOSTA DAS SECRETARIAS

---



# Prefeitura Municipal de Cordeirópolis

AÇÕES	
1000	CONSTRUCAO/AMPLIACAO/REFORMA - UPAM 1.000
1030	AMPLIACAO/REFORMA - UNIDADES DE SAUDE 300
2000	INTEGRALIDADE DA ATENCAO BASICA 16.550
2001	MEDIA E ALTA COMPLEXIDADE AMBULATORIAL/ HOSPITALAR 25.610
2002	SERVICO DE VIGILANCIA EPIDEMIOLOGICA 280
2003	SUPORTE ADMINISTRATIVO - SAUDE 5.890
2025	ADIANTAMENTO P/ DESPESAS DE PRONTO PAGAMENTO 80
2037	INDENIZACOES TRABALHISTAS - SAUDE 300
2061	EMENDAS IMPOSITIVAS INDIVIDUAIS - SAUDE 353
2112	ASSISTENCIA FARMACEUTICA 3.600
<b>TOTAL - ACOES E SERVICOS DE SAUDE 53.963</b>	



# Prefeitura Municipal de Cordeirópolis

AÇÕES		
1009	CONSTRUCAO ESCOLA ENSINO FUNDAMENTAL - ZONA SUL	500
1021	CONSTRUCAO CRECHES - JARDIM LISE E CASCALHO	500
1047	CONSTRUCAO CRECHE - FLAMINIO LEVY	500
2004	EDUCACAO INFANTIL - CRECHE	9.830
2005	EDUCACAO INFANTIL - PRE ESCOLA	7.580
2006	ENSINO FUNDAMENTAL	25.121
2008	ENSINO PROFISSIONAL	280
2009	ENSINO SUPERIOR	650
2010	EJA-EDUCACAO DE JOVENS E ADULTOS	20
2011	EDUCACAO ESPECIAL	1.000
2013	SUORTE ADMINISTRATIVO - EDUCACAO	3.675
2025	ADIANTAMENTO P/ DESPESAS DE PRONTO PAGAMENTO	30
2055	MERENDA ESCOLAR - ENSINO MEDIO	70
2075	INDENIZACOES TRABALHISTAS - EDUCACAO	300
2080	MERENDA ESCOLAR - ENSINO FUNDAMENTAL	2.950
2081	MERENDA ESCOLAR - EDUCACAO INFANTIL	1.200
2290	TRANSPORTE DE ALUNOS	3.500
<b>TOTAL - EDUCACAO DE QUALIDADE</b>		<b>57.706</b>



# Prefeitura Municipal de Cordeirópolis

AÇÕES	
2014	GESTAO DOS CONSELHOS DA SECRETARIA 55
2015	SUORTE ADMINISTRATIVO - MULHER E DESENV. SOCIAL 4.050
2025	ADIANTAMENTO P/ DESPESAS DE PRONTO PAGAMENTO 90
2087	PROTECAO SOCIAL BASICA - CRAS/CENTROS CONVIVENCIA 1.050
2096	PROTECAO SOCIAL ESPECIAL/CREAS 130
2100	GESTAO DOS SERVICOS/PROGRAMAS 30
2101	PROTECAO SOCIAL BASICA 2.000
2102	PROTECAO SOCIAL ESPECIAL - MEDIA COMPLEXIDADE 275
2105	PROTECAO SOCIAL ESPECIAL - ALTA COMPLEXIDADE 1.000
2023	BENEFICIOS EVENTUAIS 20
2103	BENEFICIO CONTINUO - COMIDA NA MESA 2.100
2104	BENEFICIO CONTINUO - CESTA VERDE 10
2024	MANUTENCAO E OPERACAO DO FUNDO 300
2113	MANUTENCAO E OPERACAO FUNDO DA PESSOA IDOSA 10
2069	IMPLANTACAO DE PROJETOS TECNICOS 150
<b>TOTAL AÇÕES MULHER E DENS.SOCIAL 11.270</b>	



# Prefeitura Municipal de Cordeirópolis

AÇÕES		
1004	OBRAS VIARIAS	9.000
1005	CONSTRUCAO REPRESA	500
1013	CONSTRUCAO ANEL VIARIO	21.000
2025	ADIANTAMENTO P/ DESPESAS DE PRONTO PAGAMENTO	20
2027	MELHORIAS URBANAS	1.050
2028	SUORTE ADMINISTRATIVO - OBRAS E PLANEJAMENTO	2.900
<b>TOTAL AÇÕES OBRAS E INFRAESTRUTUIRA</b>		<b>34.470</b>

AÇÕES		
1033	IRRIGACAO - ASSENTAMENTO XX NOVEMBRO	500
2083	GESTAO DO CRESCIMENTO DA AGRICULTURA	75
1034	CONSTRUCAO - PATIO PARA CAMINHOS	500
2025	ADIANTAMENTO P/ DESPESAS DE PRONTO PAGAMENTO	20
2029	GESTAO DO DESENVOLVIMENTO ECONOMICO	210
2030	SUORTE ADMINISTRATIVO - DESENV. ECON. SUSTENTAVEL	850
<b>TOTAL - PROMOCAO DO DESENVOLVIMENTO ECONOMICO</b>		<b>2.155</b>

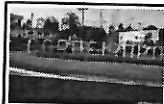

## Prefeitura Municipal de Cordeirópolis

AÇÕES		
1024	CONSTRUCAO - NOVO FORUM MUNICIPAL	2.000
1026	RENOVACAO SINALIZACAO AEREA E SOLO	500
2025	ADIANTAMENTO P/ DESPESAS DE PRONTO PAGAMENTO	50
2031	PROTECAO AO CIDADAO	1.750
2032	PROPAGANDA E PUBLICIDADE	400
2033	SUPORTE ADMINISTRATIVO - GOVERNO E SEGURANCA	11.550
2060	EMENDAS IMPOSITIVAS INDIVIDUAIS - OUTRAS	353
2076	INDENIZACOES TRABALHISTAS - GOVERNO	300
<b>TOTAL - PARTICIPACAO, TRANSP E CONTROLE ADMINIS.</b>		<b>16.903</b>



# Prefeitura Municipal de Cordeirópolis

## AÇÕES

2025 ADIANTAMENTO P/ DESPESAS DE PRONTO PAGAMENTO	30
2119 SUPORTE ADMINISTRATIVO DA PROCURADORIA GERAL	1.650
<b>TOTAL - GESTAO DA PROCURADORIA GERAL DO MUNICIPIO</b>	<b>1.680</b>

## AÇÕES

2025 ADIANTAMENTO P/ DESPESAS DE PRONTO PAGAMENTO	20
2034 SUPORTE ADMINISTRATIVO - FINANÇAS	7.350
2038 INDENIZACOES CIVEIS	10
2077 INDENIZACOES TRABALHISTAS - FINANÇAS	50
0902 AMORTIZACAO DA DIVIDA INTERNA	10.000
9999 RESERVA DE CONTINGENCIA	1.000
<b>TOTAL FINANÇAS E ORÇAMENTO</b>	<b>18.430</b>



# Prefeitura Municipal de Cordeirópolis

AÇÕES		
1112	CONSTRUCAO/AMPLIACAO/REFORMA - PACO MUNICIPAL	0
2025	ADIANTAMENTO P/ DESPESAS DE PRONTO PAGAMENTO	20
2036	SUPORTE ADMINISTRATIVO - SECRETARIA ADMINISTRACAO	4.100
2106	POLITICAS DE MELHORIAS NO AMBIENTE DE TRABALHO	30
2107	EDUCACAO CONTINUADA DOS SERVIDORES	50
2108	PLANO DE CARGOS CARREIRA E SALARIOS (PCCS)	10
2109	REALIZACAO DE CONCURSOS PUBLICOS	10
<b>TOTAL - GESTAO EM ADMINISTRACAO</b>		<b>4.220</b>

AÇÕES		
2025	ADIANTAMENTO P/ DESPESAS DE PRONTO PAGAMENTO	30
2065	SUPORTE ADMINISTRATIVO - JUSTICA E CIDADANIA	1.050
1017	PRO MORADIA - VIVER SEM RISCO	2.000
1018	MEU PEDACO DE CHAO	1.000
1019	REFORMA HABITACIONAL	0
2082	CORDEIROPOLIS CONTRA O RACISMO	50
2091	INCLUSAO DA PESSOA COM DEFICIENCIA	20
2092	DEMOCRACIA PARTICIPATIVA	50
<b>SECRETARIA MUN DE JUSTICÇA E CIDADANIA</b>		<b>4.200</b>





## Prefeitura Municipal de Cordeirópolis

AÇÕES		
2097	APOIO A EVENTOS E FESTAS TRADICIONAIS	500
2098	PROMOCAO DE EVENTOS DE GRANDE PORTE	1.500
1031	RESTAURACAO - ANTIGA ESTACAO FERROVIARIA	1.500
2064	DIFUSAO CULTURAL	100
2067	APOIO E PROMOCAO AO TURISMO	100
2084	PRACA DAS ARTES	50
2085	COROACAO DE NOSSA SENHORA DE ASSUNCAO (CASCALHO)	15
2086	BIBLIOTECA VIRTUAL	10
2093	EDITAIS DE CULTURA	10
2094	TERMOS DE FOMENTO E TERMOS DE COLABORACAO	720
2095	FESTIVOS E DECORACAO DE NATAL	50
2025	ADIANTAMENTO P/ DESPESAS DE PRONTO PAGAMENTO	30
2364	SUPORTE ADMINISTRATIVO - CULTURA	2.000
2053	SUPORTE ADMINISTRATIVO - FUNDO MUN DE CULTURA	10
2099	SUPORTE ADMINISTRATIVO - FUNDO MUN. DE TURISMO	10
<b>TOTAL AÇÕES CULTURAIS E TURÍSTICAS</b>		<b>6.605</b>



# Prefeitura Municipal de Cordeirópolis

## AÇÕES

1007	CONSTRUCAO - CAMPO FUTEBOL JARDIM AURORA	0
1008	AMPLIACAO/RESTAURACAO/MANUTENCAO- UNID.ESPORTIVAS/	0
1035	CONSTRUCAO - PISTA PARA CAMINHADA - ZONA SUL	0
2025	ADIANTAMENTO P/ DESPESAS DE PRONTO PAGAMENTO	30
2042	GESTAO DAS UNIDADES ESPORTIVAS, RECREATIVAS E DE L	1.250
2043	SUORTE ADMINISTRATIVO – ESPORTES	2.700
<b>TOTAL - PROMOCAO DE ATIV. ESPORTIVAS, RECR. LAZER</b>		<b>3.980</b>

## AÇÕES

2116	GESTAO DA SAUDE ANIMAL	200
1028	SOMBRA E AGUA FRESCA - ARBORIZACAO URBANA	500
2025	ADIANTAMENTO P/ DESPESAS DE PRONTO PAGAMENTO	10
2044	GESTAO AMBIENTAL	150
2045	SUORTE ADMINISTRATIVO - MEIO AMBIENTE	1.050
2054	MUNICIPIO VERDE AZUL	15
2122	REFLORESTA CORDEIROPOLIS/PLANO MUN. MATA ATLANTICA	10
<b>SECRETARIA MUNICIPAL DE MEIO AMBIENTE</b>		<b>1.935</b>



# Prefeitura Municipal de Cordeirópolis

## AÇÕES

1020	RETROFIT - LAMPADAS LED	1.000
1036	CONSTRUCAO - NOVAS PRACAS	300
1037	ADEQUACAO/AMPLIACAO/REFORMA - ALMOXARIFADO CENTRAL	0
1038	REFORMA CEMITERIO MUNICIPAL	300
1039	AMPLIACAO - ATERRO SANITARIO MUNICIPAL	300
1040	INSTALACAO DE ECOPONTOS	0
1041	INSTALACAO/REFORMA - PONTOS DE ONIBUS	0
2025	ADIANTAMENTO P/ DESPESAS DE PRONTO PAGAMENTO	30
2047	SUORTE ADMINISTRATIVO - SERVICOS PUBLICOS	7.600
2057	INDENIZACOES TRABALHISTAS - SERV. PUBLICOS	0
2070	TRANSPORTES - FROTA E MANUTENCAO	1.100
2072	RESIDUOS SOLIDOS	7.000
2073	SERVICOS FUNERARIOS	200
2074	CONSERVACAO DE PRACAS JARDINS E AREAS VERDES	3.000
2079	CONSERVACAO DAS VIAS PUBLICAS	5.000
2120	CONSUMO E TARIFA - ILUMINACAO PUBLICA	3.000
<b>TOTAL - GESTAO DOS SERVICOS PUBLICOS</b>		<b>28.830</b>



## Prefeitura Municipal de Cordeirópolis

### AÇÕES

2025	ADIANTAMENTO P/ DESPESAS DE PRONTO PAGAMENTO	150
2048	SUORTE ADMINISTRATIVO - GABINETE DO PREFEITO	2.500
2117	MANUTENCAO E GERENCIAMENTO - FUNDO SOLIDARIEDADE	50
<b>TOTAL GABINETE</b>		<b>2.700</b>

### AÇÕES

1121	REFORMA E AMPLIACAO DA CAMARA MUNICIPAL	10
2025	ADIANTAMENTO P/ DESPESAS DE PRONTO PAGAMENTO	35
2049	ATIVIDADES LEGISLATIVAS	4.165
2050	SUORTE ADMINISTRATIVO - LEGISLATIVO	2.020
2110	PROCURADORIA DA MULHER	30
2111	PUBLICIDADE INSTITUCIONAL DO PODER LEGISLATIVO	70
2114	CAMARA PARTICIPATIVA	30
<b>TOTAL - PROCESSO LEGISLATIVO MUNICIPAL</b>		<b>6.360</b>



## Prefeitura Municipal de Cordeirópolis

AÇÕES		
1042	CONSTRUCAO NOVAS ADUTORAS	300
1043	CONSTRUCAO NOVOS RESERVATORIOS	100
1044	POCOS ARTESIANOS	0
1045	EMISSARIO DE ESGOTO - CASCALHO	0
2025	ADIANTAMENTO P/ DESPESAS DE PRONTO PAGAMENTO	68
2051	SUPORTE ADMINISTRATIVO - AUTARQUIA	3.500
2052	OPERACAO E MANUTENCAO SERVICO ABAST. AGUA E ESGOTO	6.500
2059	INDENIZACOES TRABALHISTAS - SAAE	0
<b>TOTAL - SISTEMA DE AGUA E ESGOTO</b>		<b>10.468</b>